

A PRODUÇÃO DE MILHO EM ALQUEVA

7º Colóquio nacional do milho

Beja | 12 de Fevereiro de 2014

© EDIA, S.A. - Todos os direitos de utilização reservados.

Ponto de situação Infraestruturas

© EDIA, S.A. - Todos os direitos de utilização reservados.

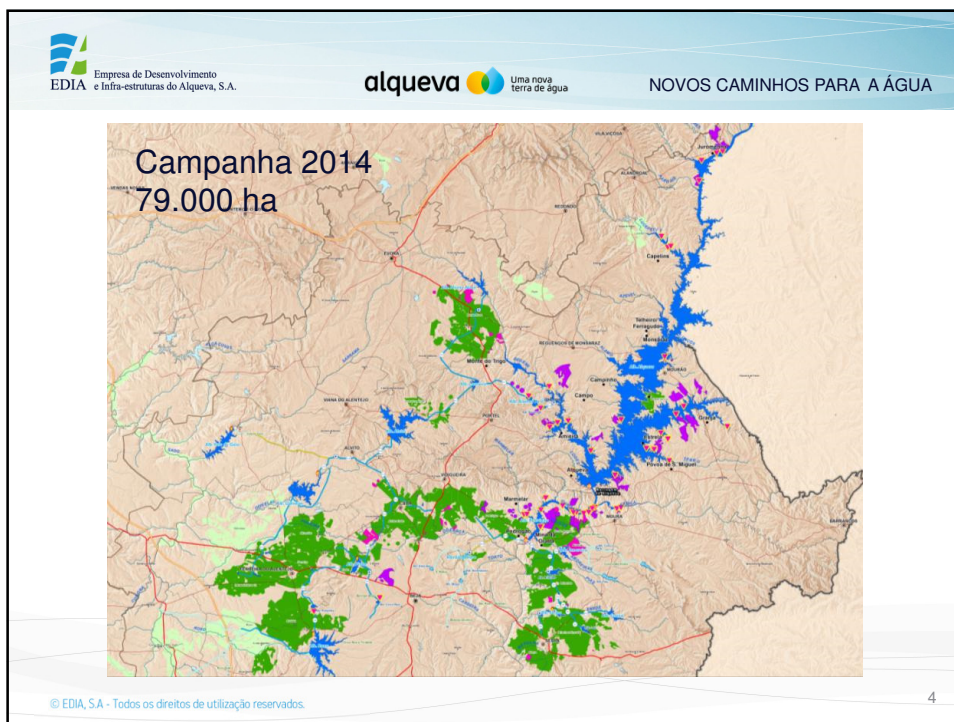

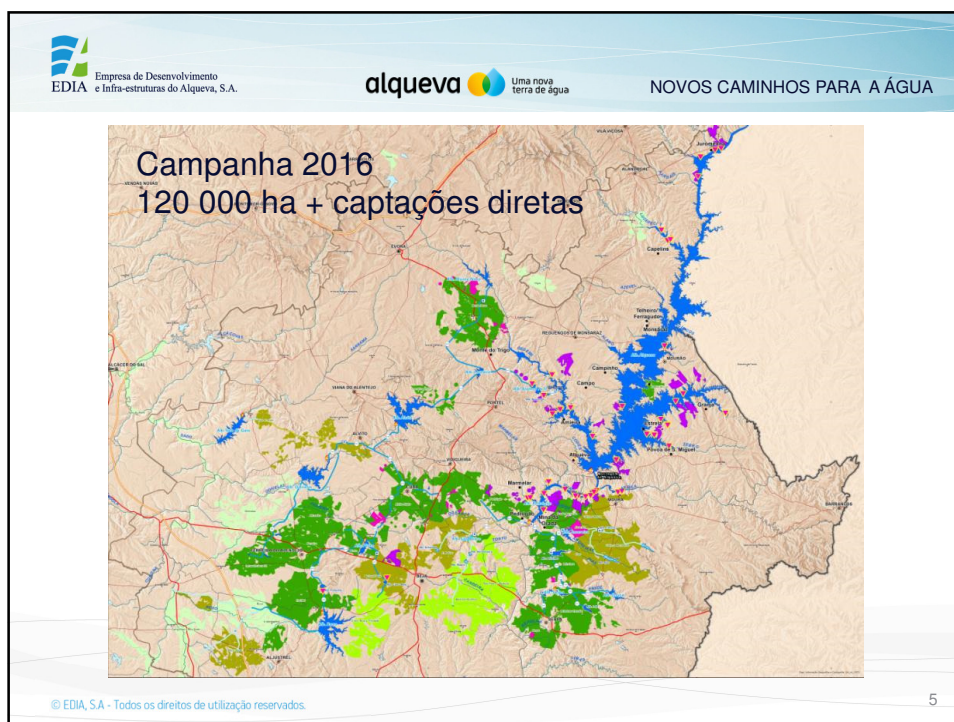

EDIA Empresa de Desenvolvimento e Infra-estruturas do Alqueva, S.A.

alqueva Uma nova terra de água

Ponto de situação
Regadio | Cultura do Milho

© EDIA, S.A. - Todos os direitos de utilização reservados.

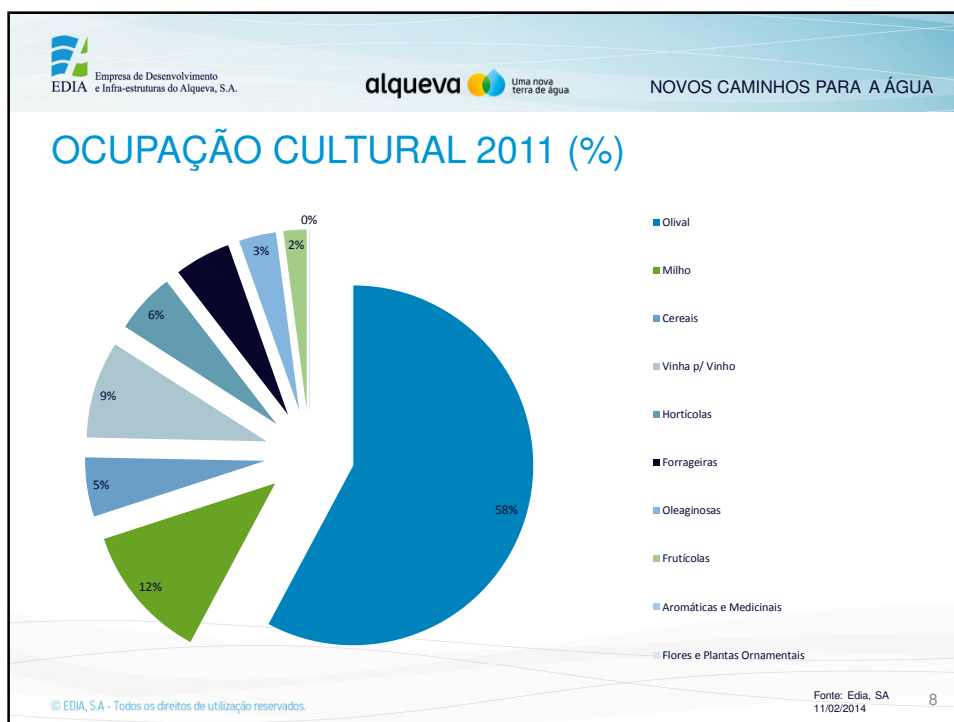
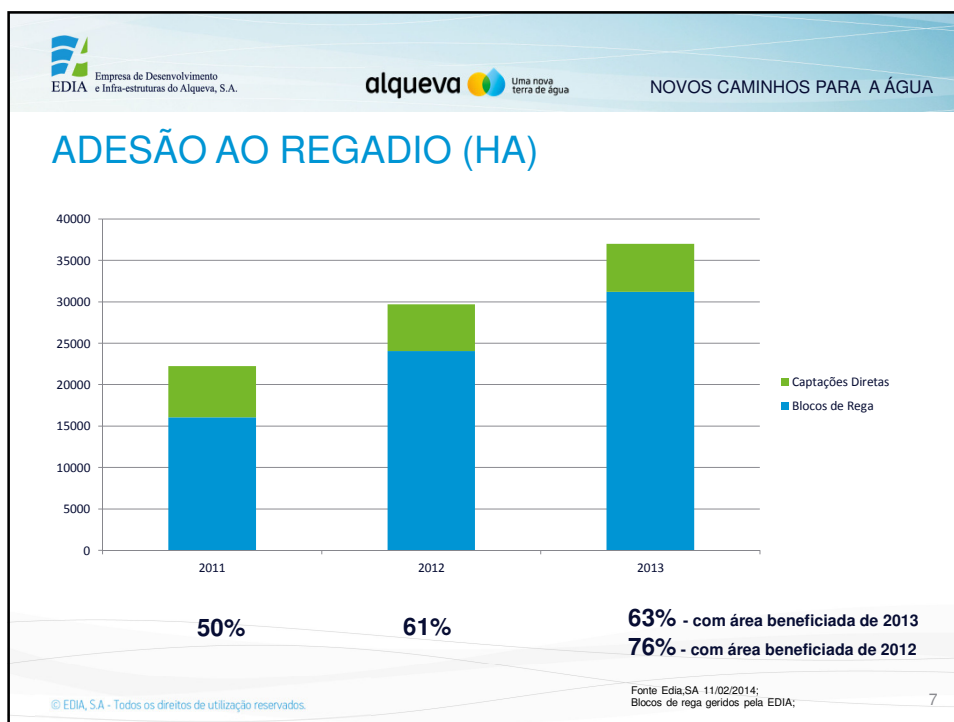

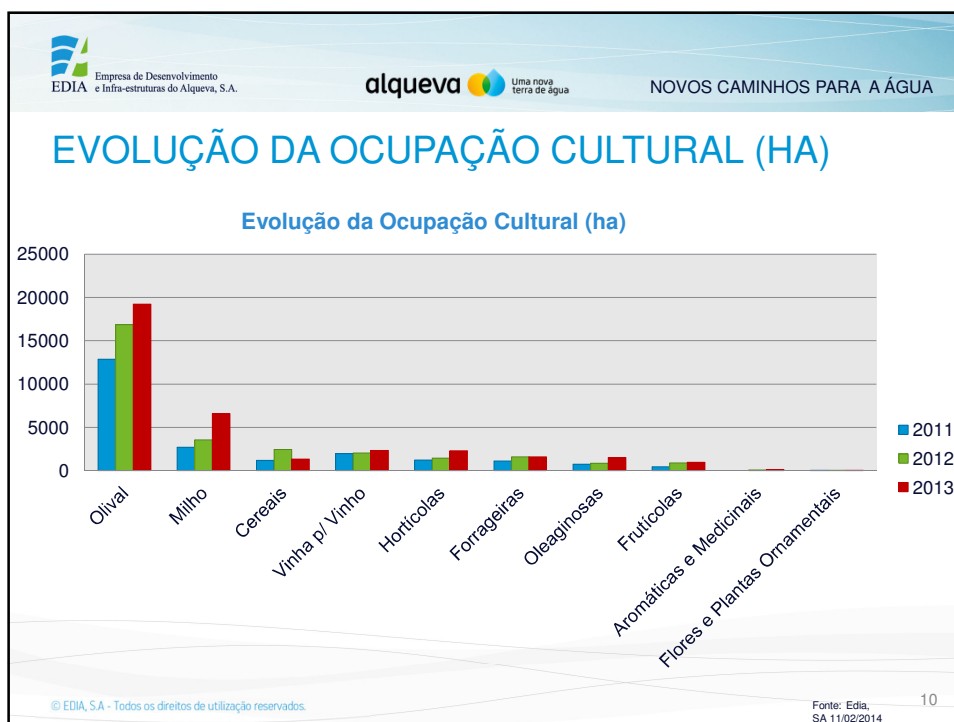
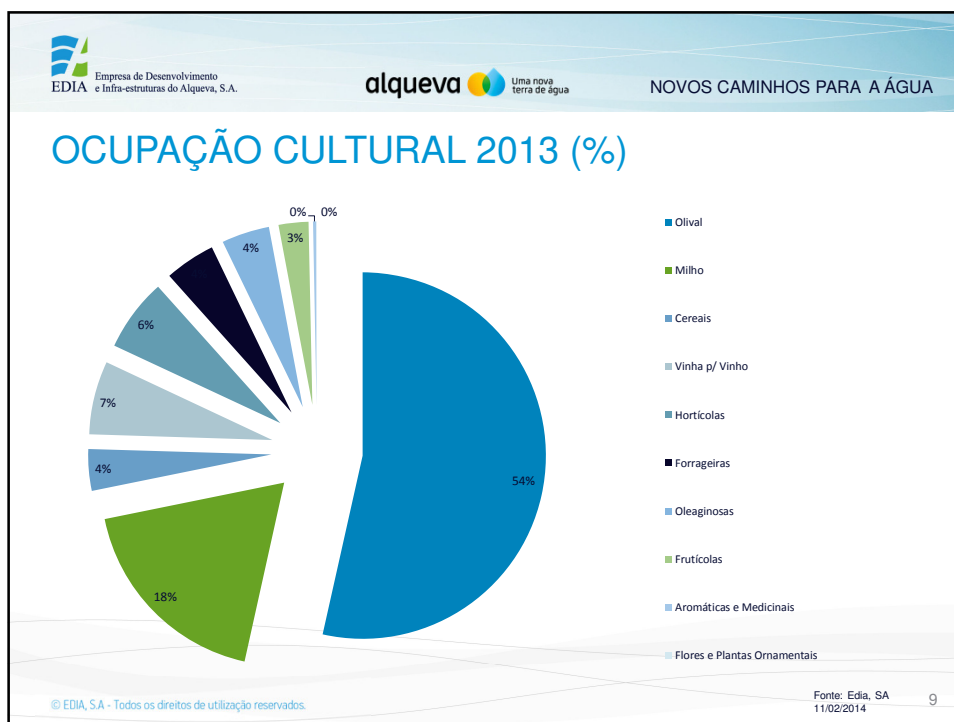

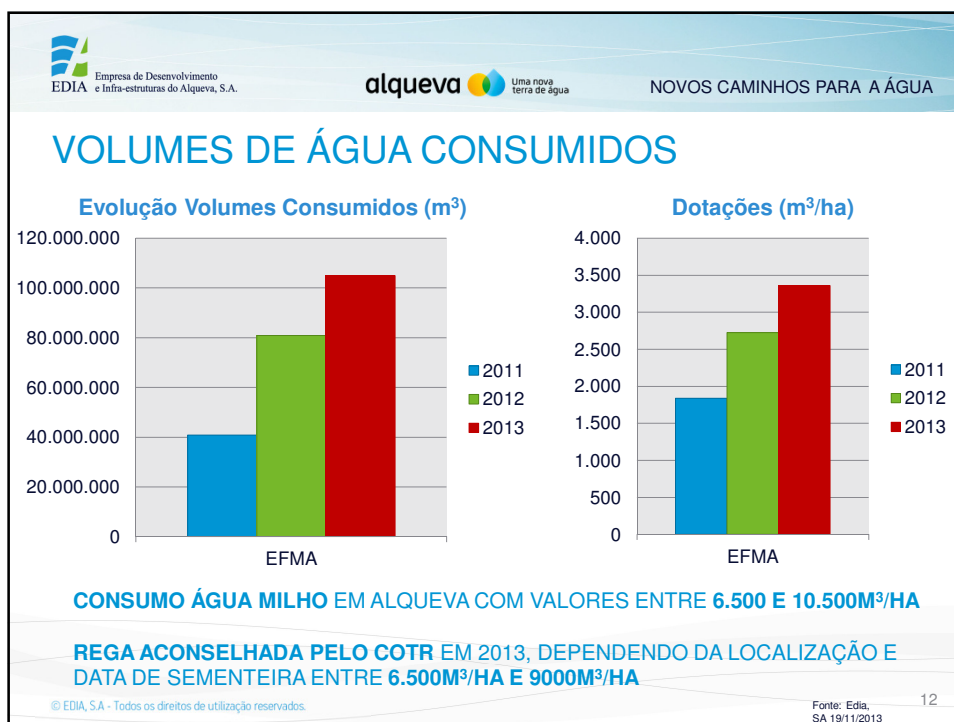

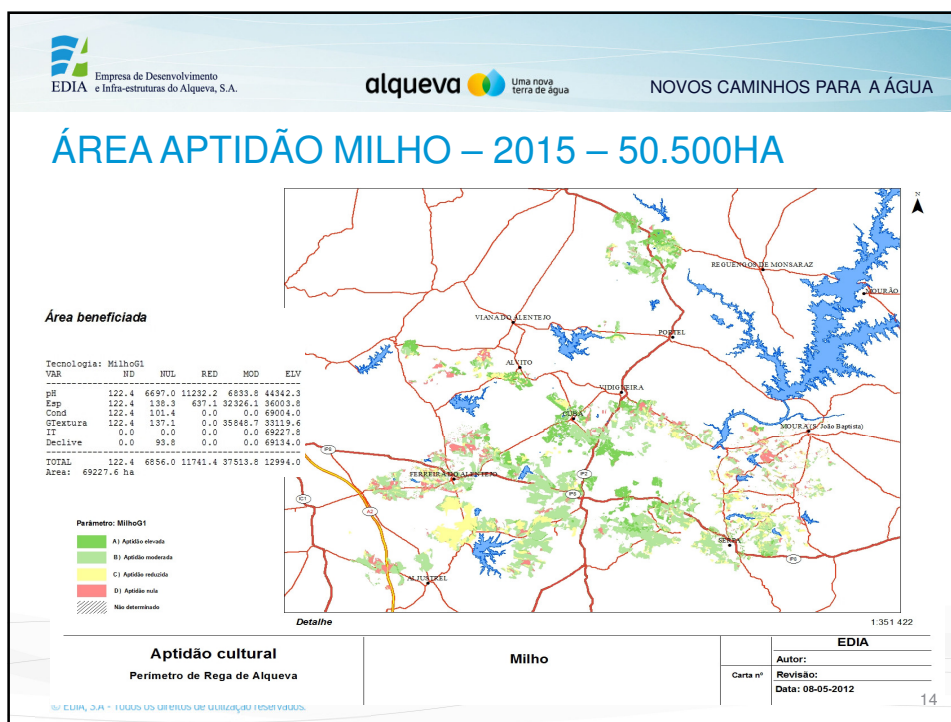
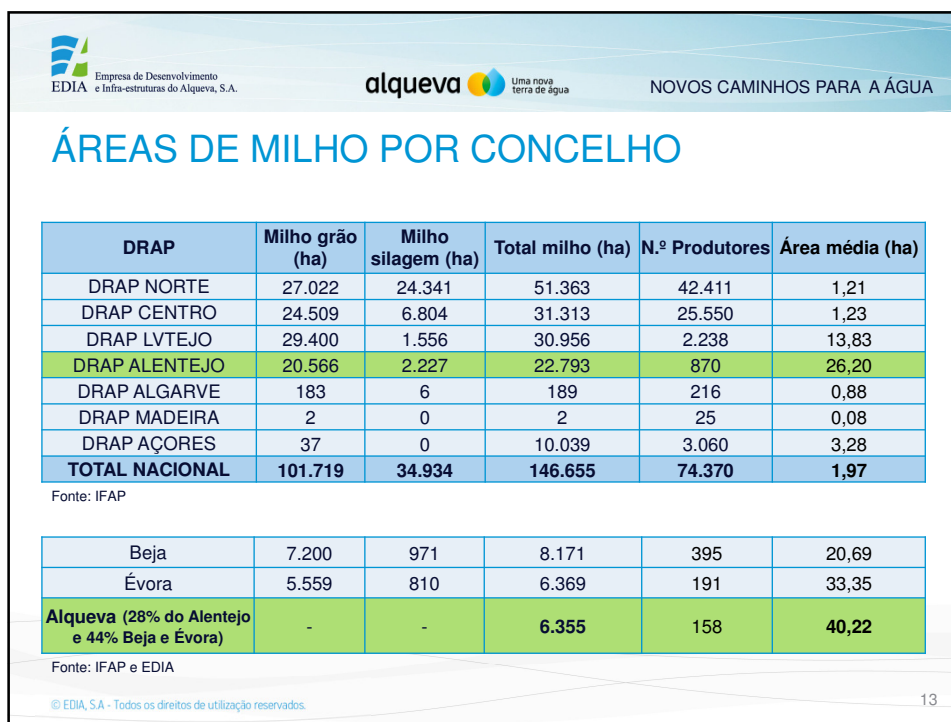

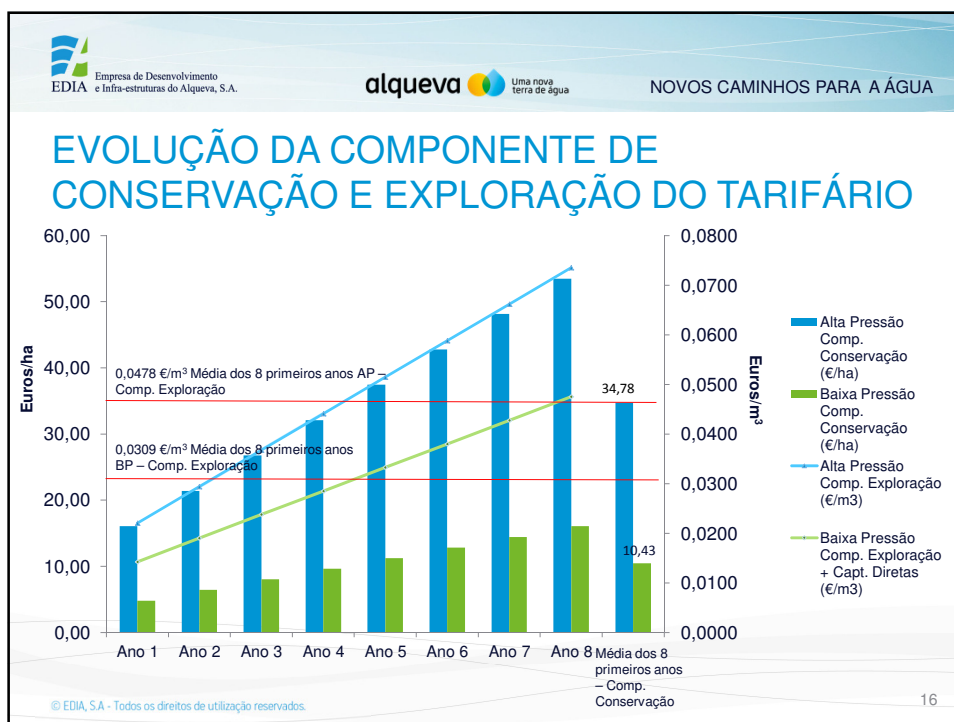

Rentabilidade da Cultura do Milho em Alqueva

© EDIA, S.A. - Todos os direitos de utilização reservados.





Empresa de Desenvolvimento
e Infra-estruturas do Alqueva, S.A.



Uma nova
terra de água

NOVOS CAMINHOS PARA A ÁGUA

Aproveitamento Hidroagrícola:

Bloco:

Ano:

Área Equipada (ha):

Consumo Anual (m3): ou Cultura:

A dotação considerada para a cultura Milho é de 6000 m3/ha/ano. [Tabela com as dotações](#)

O bloco seleccionado entrou em exploração no ano 2013 (alta pressão).

O preço da água está sujeito a actualização anual, de acordo com o índice de preços do consumidor.

Ano de Exploração	Valor Total s/ redução	% Redução	Conservação	Exploração * + Tx Recursos Hídricos	Valor Total a pagar c/ redução *
2013	554,65 €	70	16,05 €	150,35 €	166,40 €
2014	554,65 €	60	21,40 €	200,46 €	221,86 €
2015	554,65 €	50	26,75 €	250,58 €	277,33 €
2016	554,65 €	40	32,10 €	300,69 €	332,79 €
2017	554,65 €	30	37,45 €	350,81 €	388,26 €
2018	554,65 €	20	42,80 €	400,92 €	443,72 €
2019	554,65 €	10	48,15 €	451,04 €	499,19 €
2020	554,65 €	0	53,50 €	501,15 €	554,65 €

* À conservação e exploração acresce IVA à taxa legal em vigor (6%).

© EDIA, S.A. - Todos os direitos de utilização reservados.

17



Empresa de Desenvolvimento
e Infra-estruturas do Alqueva, S.A.



Uma nova
terra de água

NOVOS CAMINHOS PARA A ÁGUA

AGRAVAMENTO/DESCONTO DA TARIFA PARA 2015 CONSOANTE O PERÍODO DE BOMBAGEM

Período de Vazio	-3,50%
Período de Supervazio	-3,50%
Período de Cheia	2,31%
Período de Ponta	3,66%

2014 – SIMULAÇÃO E INFORMAÇÃO AOS AGRICULTORES NA FATURAÇÃO

2015 – IMPLEMENTAÇÃO FORMAL

© EDIA, S.A. - Todos os direitos de utilização reservados.

18

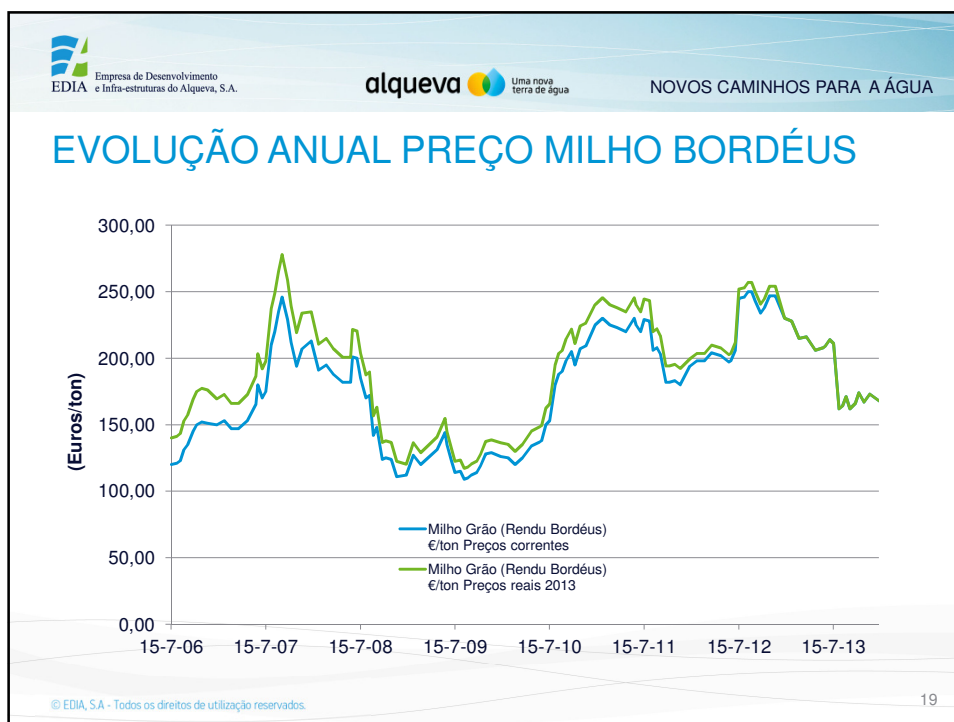





 Empresa de Desenvolvimento e Infra-estruturas do Alqueva, S.A.
  Uma nova terra de água
 NOVOS CAMINHOS PARA A ÁGUA

NOVA “MARCA” TERRITORIAL E NOVOS SITES

 =  Uma nova terra de água
  Uma nova terra de água

www.alqueva.com.pt
www.edia.pt



© EDIA, S.A. - Todos os direitos de utilização reservados.

25

 Empresa de Desenvolvimento e Infra-estruturas do Alqueva, S.A.
  Uma nova terra de água
 NOVOS CAMINHOS PARA A ÁGUA

CONHECIMENTO TERRITÓRIO



Vidigueira
 Cuba
 Selmes

© EDIA, S.A. - Todos os direitos de utilização reservados.

26



Empresa de Desenvolvimento
e Infra-estruturas do Alqueva, S.A.



Uma nova
terra de água

NOVOS CAMINHOS PARA A ÁGUA

CONHECIMENTO TERRITÓRIO

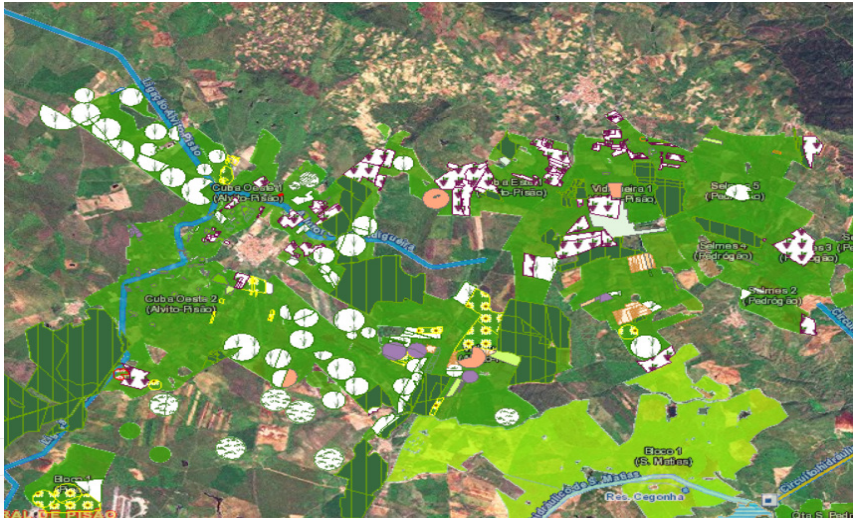

© EDIA, S.A. - Todos os direitos de utilização reservados.

27



Empresa de Desenvolvimento
e Infra-estruturas do Alqueva, S.A.



Uma nova
terra de água

NOVOS CAMINHOS PARA A ÁGUA

CONHECIMENTO TERRITÓRIO





Empresa de desenvolvimento e Infra-estruturas do Alqueva, S.A.

Alentejo - Faro

Campanha de Rega de 2013

Beneficiário				
Nome: Francisco dos Prazeres Zorrinho Cardoso	NIF: 150319713			
Morada: Herdade das Pias, Alentejo 71				
Código Postal: 7100-909	Localidade: Cais			
Telefone:	Telefone:	Fax:	E-mail:	
Documento de Identificação: Cartão de Cidadão	Número: 00150010	Validade: 06-05-2014		

Representante				
Nome: Nuno Manuel Pinheiro Cardoso	NIF: 173050081			
Morada: R. D. Frei Manuel do Cenáculo 9/B				
Código Postal: 7800-052	Localidade: Beja			
Telefone:	Telefone: 812310868	Fax:	E-mail:	
Documento de Identificação:	Número:	Validade:		
Observações:				

Área inscrita - Herdade das Pias			
Concelho: Cais			
Freguesia: Faro do Alentejo			
Seção: C	Antigo: 118	Nº de Cadastro: 0840/118	
Relação Prédio Beneficiário: chato			
Sistema de Rega: Cais-a-quebra		Cultura: oliveira verde	
Área do prédio: 118,25 ha			
Área inscrita: 118,25 ha		Dentro do Prédio: 5	
Data inscrição: 12-05-2013			
Observações:			



© EDIA, S.A. - Todos os direitos de utilização reservados.

28

EDIA Empresa de Desenvolvimento
e Infra-estruturas do Alqueva, S.A.

Uma nova
terra de água

NOVOS CAMINHOS PARA A ÁGUA

CONHECIMENTO TERRITÓRIO

EDIA

Sistema de Gestão de Recursos Hídricos

Estado de Risco

Mapa

Alarms

Gráficos

Relatórios

Comunicações

Config

Gráficos

Sistema de Regulação das Bacias de Rega do Alentejo - Pólo 1

2013.06.11 16:42:23

Atualizações

2013.06.11 16:42:23

Estado de Risco

Bacia CO1

Bacia CO2

Bacia CE1

Bacia CE2

Bacia V01

Bacia V02

Bacia EB

Outros

Definições de zonas

Alarms

Gráficos

Relatórios

Comunicações

Config

11.06.2013 16:42:25

Válvula 1: Casalil

Legend

Toolbox

Export to CSV

Help

Filtros

Cuba Entre 2

Válvula 1: Casalil

Válvulas (1 de 1548)

Cuba Entre 2 - HQ - Válvula 1: Casalil

Intervalo de tempo

Range

Outros

Outros Dia

Esta Semana

Última Semana

Intervalo de Tempo

Últimas 24 Horas

Último Dia

Seleção actual

Cuba Entre 2 - HQ - Válvula 1: Casalil

Range

Aplicar:

Valor actual

Auto

Al	11.06.2013 12:31:21.000	Cuba Entre 2 - HQ 2º - Válvula 1 - Fechada com caudal	Alarma	0
Al	11.06.2013 13:00:10.004	Cuba Entre 1 - HQ 1 - Válvula 1 - Volume Semanal Baixo	Alarma	0
Al	11.06.2013 13:05:42.063	Válvulas 1 - HQ 1 - Válvula 2 - Fechada com caudal	Alarma	0
Al	11.06.2013 16:00:05.162	Cuba Entre 2 - HQ 2 - Válvula 1 - Volume Semanal Baixo	Alarma	0
Al	11.06.2013 16:00:45.727	Válvulas 2 - HQ 2 - Válvula 2 - Volume Semanal Baixo	Alarma	0

Oikos

Inteligência

Cegelec

Sistema Automatizado de Regulação de Irrigação, S.A.

© EDIA, S.A. - Todos os direitos de utilização reservados.



EDIA

Empresa de Desenvolvimento
e Infra-estruturas do Alqueva, S.A.



alqueva



Uma nova
terra de água

NOVOS CAMINHOS PARA A ÁGUA

BOLSA TERRAS



The image contains three main visual elements:

- BOLSA de terras logo:** A brown rounded rectangle with the text "BOLSA de terras" in white. To the right of the text is a stylized white tree with green circular leaves.
- Top photograph:** A man wearing a hat and a light-colored shirt stands in a field, looking at several wooden signs attached to a post. The signs list various agricultural products: "FEIJÃO", "VINHO VERDE", "MELANCIA", "LARANJA", "BATATA", "MEIXAS", and "MELÃO". A small blue box with the text "Luís Silva" is visible in the bottom left corner of the photo.
- Bottom photograph:** Two black plastic crates filled with green cucumbers are placed on the ground in a field. A small blue box with the text "Luís Silva" is visible in the bottom left corner of the photo.

© EDIA, S.A. - Todos os direitos de utilização reservados.

30

 Empresa de Desenvolvimento e Infra-estruturas do Alqueva, S.A.
 
 Uma nova terra de água
 NOVOS CAMINHOS PARA A ÁGUA

BOLSA de terras

[O que é](#) > [Prédios do estado](#) > [GEOP](#) > [Apoio ao utilizador](#) > [Contactos](#) > [Registo de utilizador](#) > [Área reservada de utilizador](#)

[Prédios por distrito](#)
[Todos os prédios](#)
[Prédios cedidos](#)
[Pesquisa avançada](#)
[Consulta de terras do Estado](#)

Encontrados 11 Registo(s)

[Mostrar todos](#) | [Pesquisar](#) | [Anterior](#) | **1** | [Próximo](#)

Designação	Área (ha)	Distrito	Propriedade	Prédios com aptidão	Venda	Valor venda	Arrendamento	Valor renda	Opção de negociação	Concurso	Info	Documentos	Contacto
Rangelinha	18.2500	BEJA	Entidade privada	Agrícola – Sequeiro	Não	0.00	Sim	0.00	Sim	..			
Herdade do Vale Novo	29.0000	BEJA	Entidade privada	Agrícola – Sequeiro	Não	0.00	Sim	0.00	Sim	..			
Carrapateira	44.5375	BEJA	Entidade privada	Agrícola – Regadio	Sim	0.00	Não	0.00	Sim	..			
Herdade da Atalaia	59.7303	BEJA	Entidade privada	Silvopastoril	Sim	850000.00	Não	0.00	Sim	..			
Herdade das Fontes	11.3750	BEJA	Entidade privada	Agrícola – Regadio	Sim	0.00	Não	0.00	Sim	..			
Horta das Fontes	28.2000	BEJA	Entidade privada	Agrícola – Regadio	Sim	0.00	Não	0.00	Sim	..			
Herdade da Tojeira	28.6750	BEJA	Entidade privada	Agrícola – Regadio	Sim	0.00	Não	0.00	Sim	..			
Gasparões	10.1500	BEJA	Entidade privada	Agrícola – Regadio	Sim	0.00	Não	0.00	Sim	..			
Herdade de Vila Cortes	68.5500	BEJA	Entidade privada	Agrícola – Regadio	Sim	0.00	Não	0.00	Sim	..			
Milhanos	13.2770	BEJA	Entidade privada	Agrícola – Regadio	Sim	0.00	Não	0.00	Sim	..			
Milhano	12.4000	BEJA	Entidade privada	Agrícola – Sequeiro	Sim	0.00	Não	0.00	Sim	..			

© EDIA, S.A - Todos os direitos de utilização reservados.

31

