



## *Cephalosporium maydis*

Cefalosporiose  
Murchidão Tardia do Milho



7º Colóquio Nacional do Milho  
Beja, 12 de Fevereiro 2014



## *Harpophora maydis* (*Cephalosporium maydis*)

Dr<sup>a</sup> Cecília Rego



Hinc patriam sustinet

Instituto Superior de Agronomia  
Universidade Técnica de Lisboa

7º Colóquio Nacional do Milho  
Beja, 12 de Fevereiro 2014



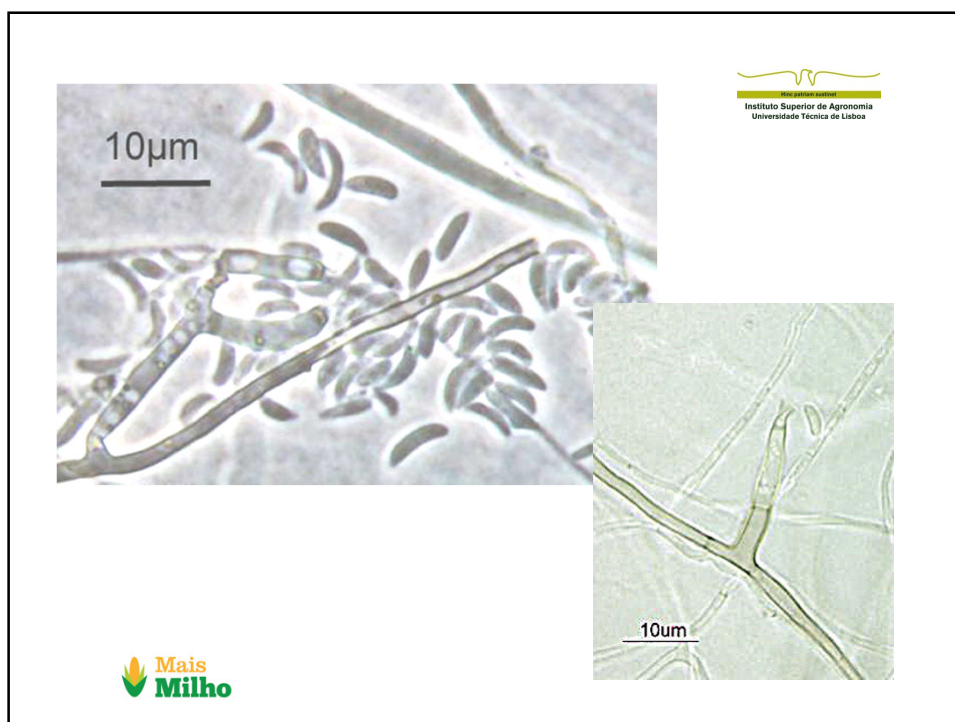

## Diagnóstico laboratorial – método clássico

Observação dos  
sintomas internos



Isolamento  
Em cultura pura

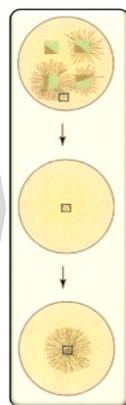

Identificação do patogenio -  
Características morfoculturais



CR 44



Hinc patriam sustinet  
Instituto Superior de Agronomia  
Universidade Técnica de Lisboa

## Diagnóstico laboratorial – método molecular

Primers específicos para a espécie

